АШИХМИН & ПАРТНЁРЫ
АГЕНТСТВО ЭЛИТНОЙ НЕДВИЖИМОСТИ

КЛУБНЫЙ ДОМ TURGENEV

ID: 3313

Клубный дом Turgenev строится в центральном районе столицы, по адресу: Костянский переулок, дом 13 стр. 1. Внешний облик проекта разработан совместно английским и нидерландским архитектурными бюро. В отделке фасада будет использован натуральный камень

от 116 м^2

от 102.100.365 руб.

АШИХМИН & ПАРТНЁРЫ
АГЕНТСТВО ЭЛИТНОЙ НЕДВИЖИМОСТИ

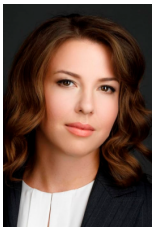

Юлия Королева

Эксперт по элитной недвижимости

Если у вас возникли вопросы по любым объектам, представленным на нашем сайте, предлагаем оставить заявку, чтобы менеджеры компании могли оперативно вам перезвонить и дать наиболее полную информацию по всем интересующим вас объектам. Спасибо за обращение в нашу компанию!

Телефон: +7 (495) 120 23 40
E-mail: jk@aandp.ru
Время работы: 09:00 - 21:00 Ежедневно

АШИХМИН & ПАРТНЁРЫ
АГЕНТСТВО ЭЛИТНОЙ НЕДВИЖИМОСТИ

+7 (495) 120-11-00
www.aandp.ru

АШИХМИН & ПАРТНЁРЫ
АГЕНТСТВО ЭЛИТНОЙ НЕДВИЖИМОСТИ

Адрес	Костянский переулок, дом 13, стр. 1
Район	Сретенка
Метро	Сретенский бульвар, Сухаревская, Тургеневская, Чистые пруды
Класс	премиум
Готовность	строится
Кол-во этажей	6-8
Кол-во квартир	98
Площади квартир	55,6 - 316 кв.м
Высота потолков	3 м
Фасад	облицован натуральным камнем
Отделка площадей общего пользования	эксклюзивная отделка
Тип окон	панорамное остекление
Паркинг	двухуровневый подземный паркинг
Охрана и безопасность	консьерж-служба
Придомовая территория	собственный закрытый ландшафтный сад
Объекты внутренней инфраструктуры	лобби, ресторан и кинотеатр, винная и сигарная комнаты, wellness и fitness
Дополнительная информация	пешая доступность Сретенского, Чистопрудного, Рождественского и Цветного бульваров

ОПИСАНИЕ

Клубный дом Turgenev строится в центральном районе столицы, по адресу:Костянский переулок, дом 13 стр. 1. Внешний облик проекта разработан совместно английским и нидерландским архитектурными бюро. В отделке фасада будет использован натуральный камень, панорамные окна, благодаря этому сочетанию клубный дом гармонично вольется в общую застройку района и будет привлекать к себе восхищенные взгляды.

На восьми этажах клубного дома спланировано 98 квартир, площадью от 55,6 до 316 кв.м. Будущим жителям дома на выбор будут предоставлены квартиры с одной, двумя, тремя, четырьмя и пятью спальнями. На верхних этажах будут расположены двухуровневые пентхаусы с дровяными каминами. Передаваться квартиры будут полностью готовыми к проживанию, что удовлетворит запросы даже самых взыскательных покупателей. Дизайны интерьеров разработаны при участии голландского архитектурного бюро Wolterinck.

В клубном доме Turgenev предусмотрена собственная развитая инфраструктура, куда входит: лобби, ресторан, кинотеатр, винная и сигарная комнаты, wellness и fitness, к услугам жителей дома - консьерж-сервис. Особый шарм проекту добавляет свой закрытый ландшафтный сад, расположенный на придомовой территории. Для владельцев квартир с автомобилями в подземной части дома расположен двухуровневый паркинг с зарядкой для электромобилей. Здесь же предусмотрены келлеры для резидентов клубного дома.

Дом будет расположен среди тихих переулков, в пешей доступности: универмаг «Цветной», бани «Сандуны», Сретенский и Чистопрудный бульвары, театры «Современник», Et Cetera, Большой театр и МХТ им. А. П. Чехова, несколько фитнес-клубов, многочисленные кафе и рестораны.